

DET 01

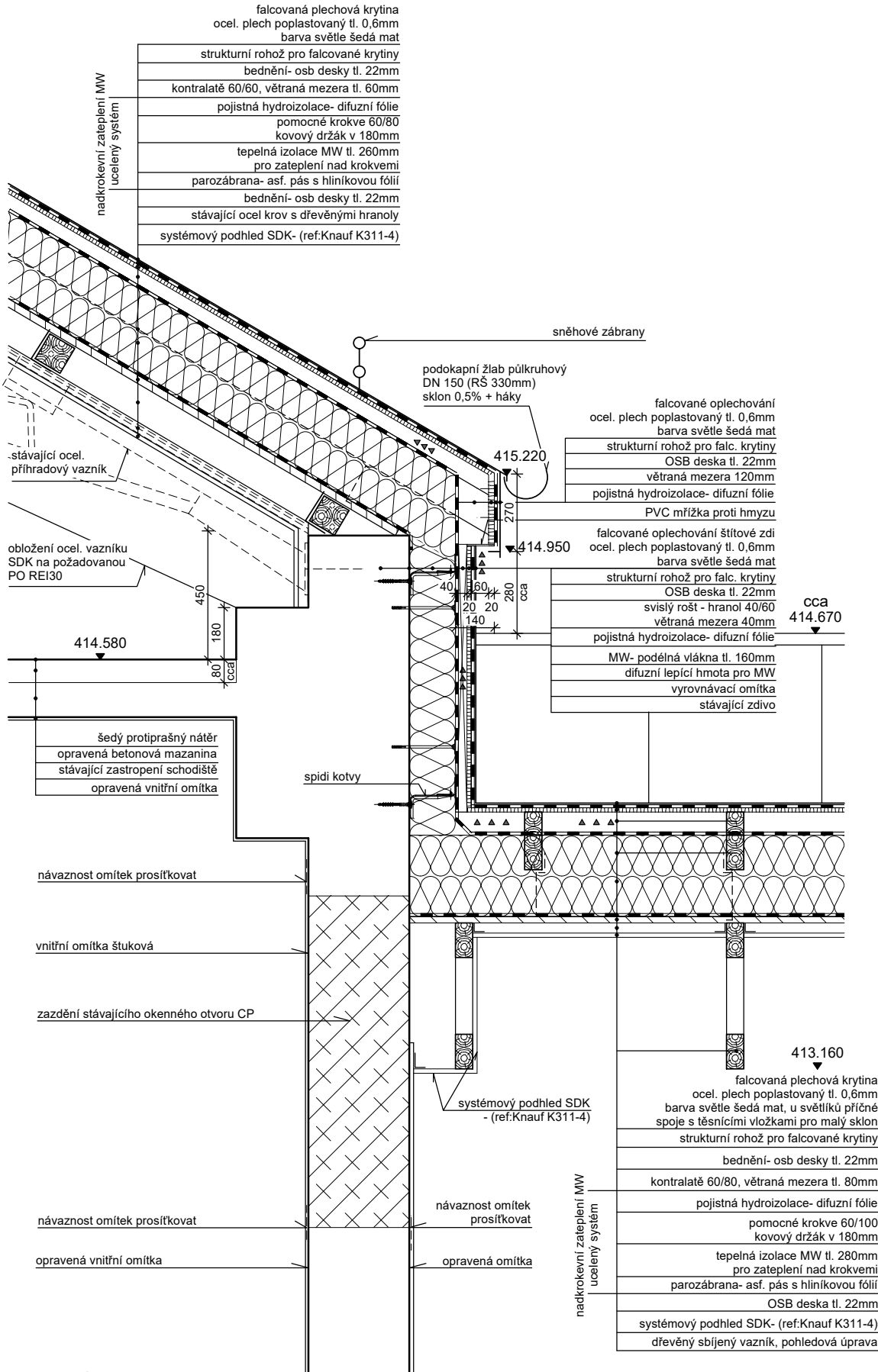

POZNÁMKA:

Fasáda bude řešená systémově KZS / ETICS.
Přesahy zateplení přes rám okna 30mm.
Zastřešení- nadkrovní dvouplášťový systém (ref: Rockwool- Toprock)
Všechny stavební práce budou provedeny podle TP pro daný materiál nebo druh stavebních prací.
Před zahájením prací na zateplení bude proveden na vytipovaných místech průzkum zasolení zdiva
a měření vlhkosti zdiva.

DET 07

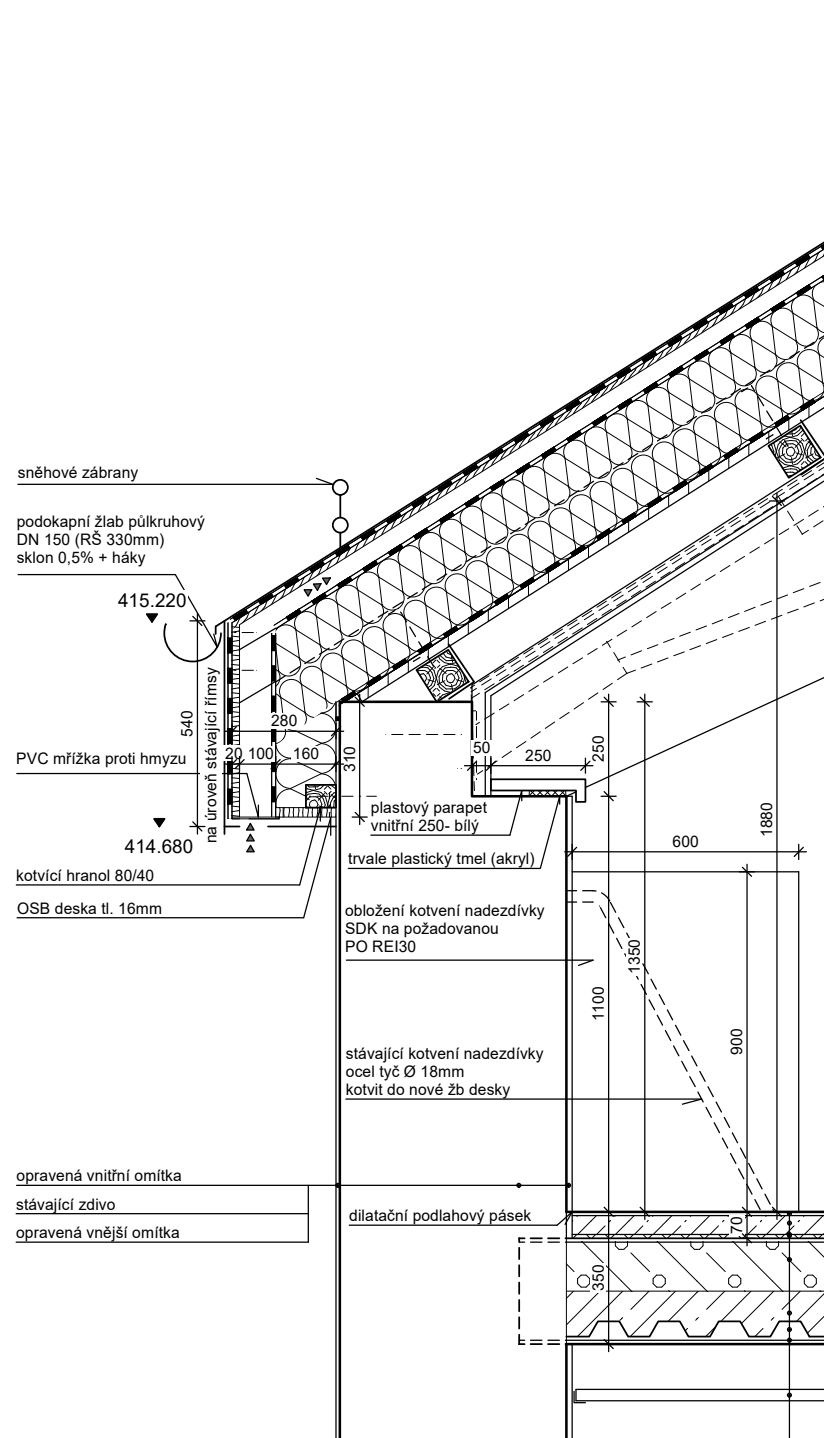

zátěžové PVC do komerčních prostor tř.34
nášlapná vrstva 0,7mm s pěn. podložkou
lepídko na PVC
samonivelační stěrka 0-3mm
penetrace
betonová mazanina se sítí tl. 60mm
separační vrstva- pod bet. mazaninu
kročeť, izolace-(ref: Ethafoam) tl.10mm
stávající IPN 280
lehčený beton tl. 150mm
žb deska tl. 80mm
TR 40/160/1
systémový kazetový pohled
minerální 60/60, polozapuštěný rastr

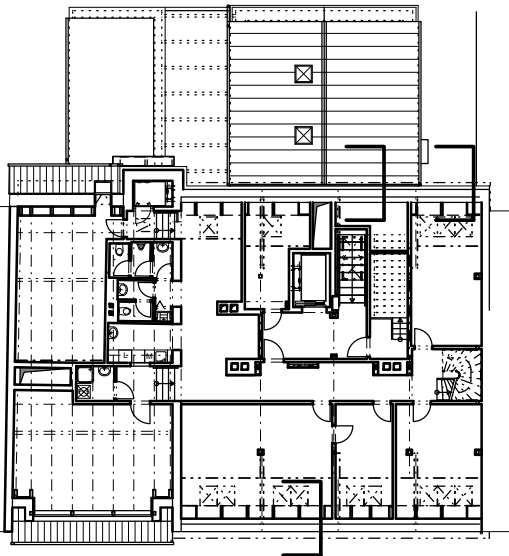

DET 06

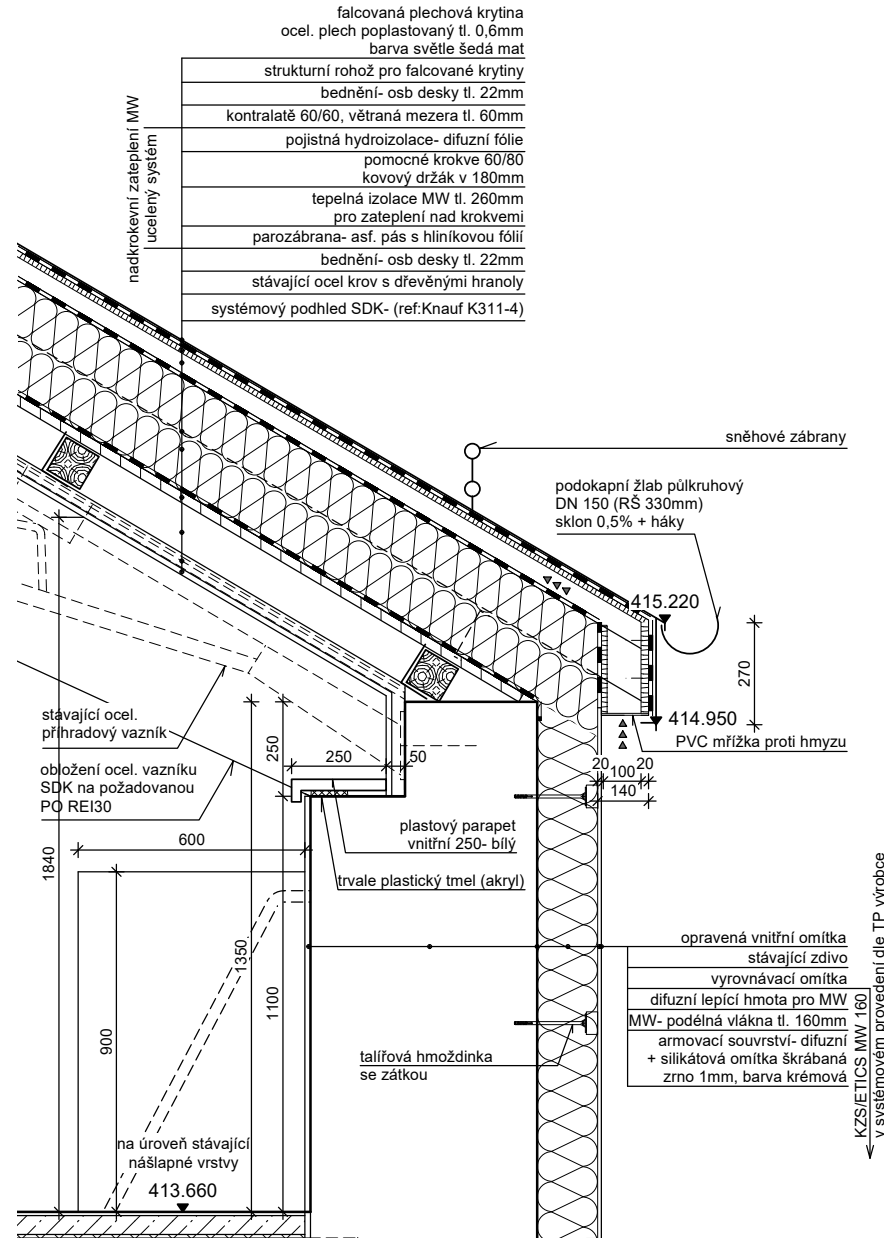

Výšk. systém: Bpv

±0,000=402,400

Akce:

Městská knihovna
Staré náměstí 134 a 135
35601 Sokolov

Investor:

Město Sokolov, Rokycanova 1929 , 356 01 Sokolov

Autorizace:

Hlavní projektant:

Ing. arch. Olga Růžičková
Gagarinova 510/21
360 20 Karlovy Vary
tel: 605 433 631
E-mail: olgaruz@atlas.cz

Projektant části dokumentace:

Vypracoval:
Ing. arch. Olga Růžičková
Gagarinova 510/21
360 20 Karlovy Vary
tel: 605 433 631
E-mail: olgaruz@atlas.cz

Fáze projektu:

DPS

Část:

ARCHITEKTONICKO STAVEBNÍ ČÁST

Obsah:

DETAILY - DET05, DET07, DET 06

Číslo paré:

První datum:

09/2018

Aktuál. datum:

11/2018

Měřítko:

1:20

Počet A4:

2 x A4

Projekt

Fáze projektu

Profese

Druh

Podlaží

Por. číslo

Index

Část

MKSDPSARCDET - - - 02A

D.1.1.b.25