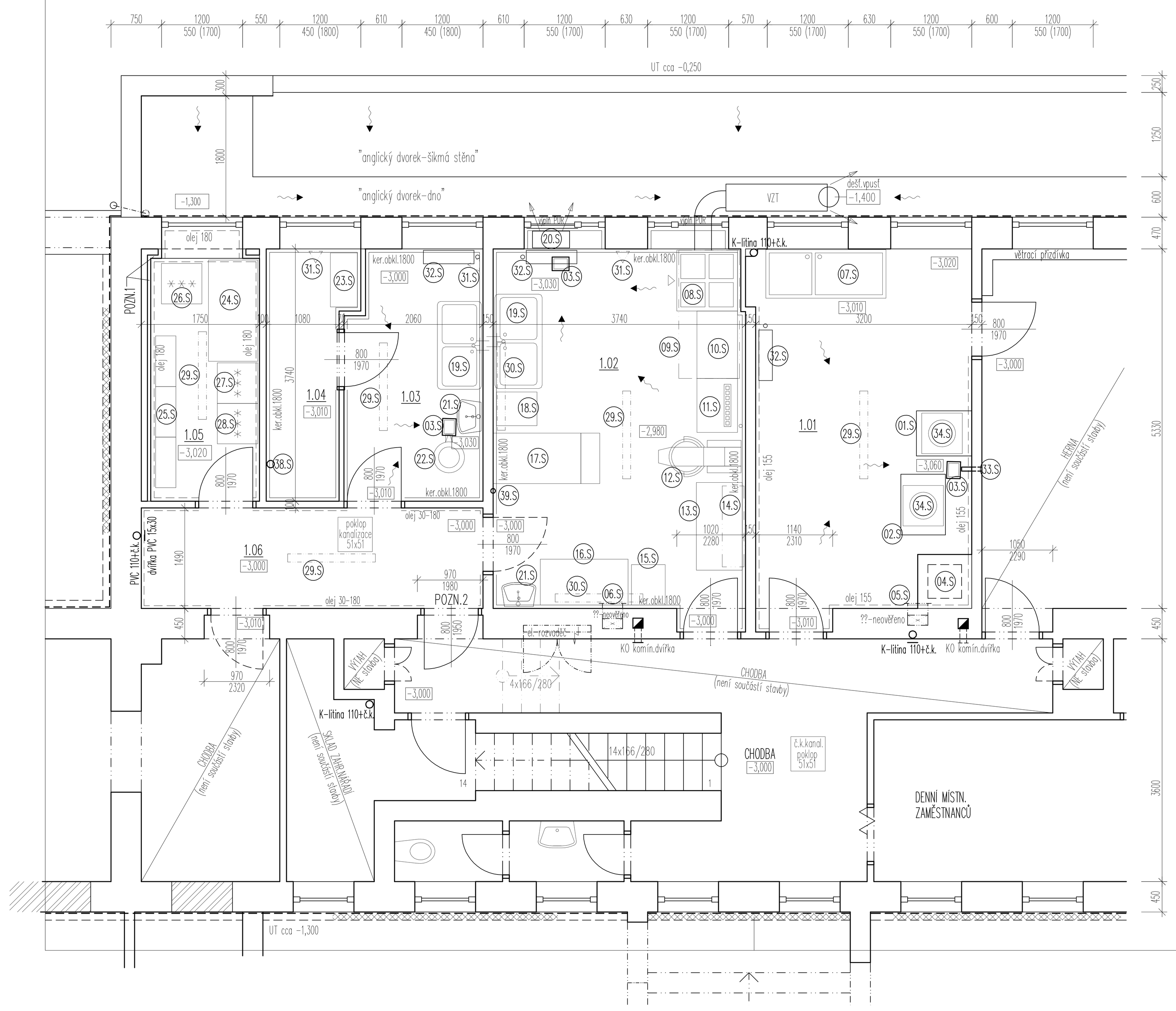

Tabulka bublin – SOUČASNÝ STAV

OZNAČENÍ	POPIS	POČET KUSŮ 1.PP	POČET KUSŮ Celkem	POZNÁMKA
01.S	beton. základ AP 67x82/12cm	1	1	
02.S	beton. základ AP 66x90/19cm	1	1	
03.S	podlahová vpusť 18x25, litina	3	3	
04.S	Pův.topeniště pro ohřev vody v kádi. Šamotové zdivo/beton, 80x80/94cm, tl.15cm?	1	1	
05.S	krycí mříž větracího průduchu 22x37 (v.173)	1	1	
06.S	krycí mříž větracího průduchu 20x35 (v.210)	1	1	
07.S	prací káď 72x178/85, kamenina, nohy beton, 2x odpad PVC na podlahu vč. 2x baterie T+S + 1x vývod SV	1	1	
08.S	El.sporák průmyslový 90x90/90, 75kg (odhad).	1	1	
09.S	Průmyslová digestoř 90x190/45, nerez, odtah skrz okno do exterieru	1	1	
10.S	stůl nerez 60x100/85	1	1	
11.S	konvektomat 60x80/57, napojení elektro, odpad PVC DN 40 podél zdí (po pvrchu) do podl.vpusti 03.S , dl.cca 5,1m + zásobník pečících plechů 60x80/75	1	1	
12.S	hnětač cca 60x105/115cm, 50kg (odhad)	1	1	
13.S	regál dřevěný 68x130/95	1	1	
14.S	kuch.linka-horní skříňky 32x120/76, zavěšeno na zdi	1	1	
15.S	regál dř.50x60/85	1	1	
16.S	regál dřevěný 68x130/95	1	1	
17.S	sestava regál+skříňka 75x158/95, dřevo	1	1	
18.S	regál dř.50x60/85	1	1	
19.S	2dřez cca 70x135/90, nerez, bat.T+S, PVC sifon	2	2	
20.S	VZT jednotka/ventilátor, napojení elektro, kotvení přes ocel. plech do rámu okna, odvod skrz okno do exterieru	1	1	
21.S	umyvadlo 50, porcelán,směšovač+nožní ovládání T+S, 1x výtok.kohout, odpad flexi, vč. PVC zás.papír.ručníků	2	2	
22.S	El.šrabka brambor průmyslová, 50/90, 50kg (odhad), pevné napojení elektro	1	1	
23.S	dřev. regál 40x80/180	1	1	
24.S	regál 73x150/183, dřevo	1	1	
25.S	3x regál 30x75/150, ocel – šroubovaný demont.	1	1	
26.S	chladnička 60x60/90, el.-zás.220V	1	1	
27.S	chladnička 60x60/160, el.-zás.220V	1	1	
28.S	chladnička 60x60/190, el.-zás.220V	1	1	
29.S	osvětlovací těleso – 1x zářivka dl.130/strop	5	5	
30.S	osvětlovací těleso – 1x zářivka dl.130/stěna	2	2	
31.S	osvětlovací těleso nástěnné – 1x žárovka	3	3	
32.S	Stáv.radiátor ÚT – SLAVIA 20x58/75-90cm (12-15x žebro)	3	3	
33.S	Vývod odpadu (dříve umyvadlo HERNA?), PVC 50/15cm	1	1	
34.S	Aut.pračka 60x60/85	2	2	
38.S	Vývod kan. z podlahy, litina DN 110.	1	1	
39.S	Vývod kan. ze stěny, litina DN 75.	1	1	

Tabulka místností – SOUČASNÝ STAV

Číslo	Jméno	Plocha	Podlaha	Stěny	Strop	Obvod	Výška	Poznámka
1.01	PRÁDELNA	15,92	CEM. POTĚR GLETOVANÝ	MALBA/OLEJOVÝ NÁTĚR	MALBA	18,36	2,56	15,92m2=bez plochy základů AP. Celk.plocha vč.zákl.AP=17,06m2.
1.02	KUCHYŇ	20,23	DLAŽBA KERAMICKÁ	OBKLAD/MALBA	MALBA	18,84	2,56	
1.03	PŘÍPRAVNA	7,39	DLAŽBA KERAMICKÁ	OBKLAD/MALBA	MALBA	11,68	2,56	
1.04	SKLAD POTRAVIN	4,39	DLAŽBA KERAMICKÁ	OBKLAD/MALBA	MALBA	10,5	2,56	
1.05	SKLAD POTRAVIN	5,8	DLAŽBA KERAMICKÁ	MALBA/OLEJOVÝ NÁTĚR	MALBA	10,42	2,56	
1.06	CHODBA	7,98	DLAŽBA KERAMICKÁ	MALBA/OLEJOVÝ NÁTĚR	MALBA	14,2	2,56	

LEGENDA :

800/1970 – dveře bez osazeného křídla

±0,000 = podlaha 1.NP

POZN. 1 :
Větrací přizdívka YTONG tl.50mm (neověřeno)
Osazeno PVC větr.mřížkami ø90mm u podlahy a stropu

POZN. 2 :
Snížená výška dveří/zárubní (195cm)

-3,000 Výška podlahy cca v místě koty. Vpustě zapuštěny cca 30mm pod úroveň koty.

Do PD nejsou zakresleny a popsány některé detaily či části stavby nepotřebné k účelu dokumentace.
Opakující se položky s drobnými odchylkami (okenní otvory, rozměry jednotl. místností v jedné řadě...) zprůměrovány.

Vedoucí projektant	Vypracoval	Kreslil	Zodpovědný projektant
Milan Babic	Milan Babic	Milan Babic	Milan Babic

Milan Babic
projektová, inženýrská a stavební činnost
Křížová 131, Sokolov, 356 01
Tel.: 777/272751, 352/624608
E-mail : ex-interier@wo.cz
IČO: 62636359 DIČ: CZ6804102316

Kraj: Karlovarský | Stav. úřad: Sokolov

Investor: Město Sokolov, Rokycanova 1929, 356 01 Sokolov, IČ: 00259586

Stavba: MŠ K.H.Borovského 1527, Sokolov, pč. 3158, stav. úpravy – prádelna, kuchyň, sklady

Obsah: Půdorys 1.PP – současný stav

Datum	I/2018
Formát	4xA4
Zak. číslo	01/2018
Měřítko	1:50
Stupeň	DPS
Výkr.č.	D1.1.02

PDF vytvořeno zkušební verzí pdfFactory www.pdffactory.com