

- SKUTEČNÉ ROZMĚRY PROVĚŘIT NA MÍSTĚ
- V MÍSTĚ KOTVENÍ OCEL. KCE DO OBVODOVÉ STĚNY OBJEKTU BUDE LOKÁLNĚ ODSTRANĚN ZATEPLOVACÍ SYSTÉM V MINIMÁLNÍM NEZBYTNÉM ROZSAHU. PO OSAZENÍ KOTEV BUDE OPĚT DOPLNĚN A OMÍTKA PROVÁZÁNA ZASÍTKOVÁNÍM SE STÁVAJÍCÍ. BARVA DTTO STÁVAJÍCÍ BARVA FASÁDY.
- SVÁRY - ZABROUSIT
- SKLO BUDE VLOŽENO MEZI HEA100- PRUŽNÉ ULOŽENÍ- PRYŽOVÝ PÁSEK PRO ZASKLÍVÁNÍ- A ZAKRYTO ZASKLÍVACÍMI LIŠTAMI
- OKAPOVÝ ŽLAB BUDE KOTVEN ZESPODU NA HEA100, DEŠŤOVÉ VODY BUDOU ODVEDENY OKAPOVÝM SVODEM DO ŠTĚRKOVÉHO LOŽE, KTERÉ JE VYSPÁDOVÁNO SMĚREM OD OBJEKTU.
- NEDÍLNOU SOUČÁSTÍ PD JE PROJEKT STA A POZ.
- TOTO NENÍ DÍLENSKÁ DOKUMENTACE

- ZASTŘEŠENÍ BUDE PROVEDENO Z ČIRÉHO DRÁTOSKLA TL. 8MM
- OCELOVÉ KONSTRUKCE BUDOU V BARVĚ ANTRACITOVÉ RAL 7016
- KLEMPÍŘSKÉ VÝROBKY POZINK
- BARVA DTTO OCEL. KCE- ANTRACITOVÁ RAL 7016
- ZASKLÍVACÍ LIŠTY RAL 7016

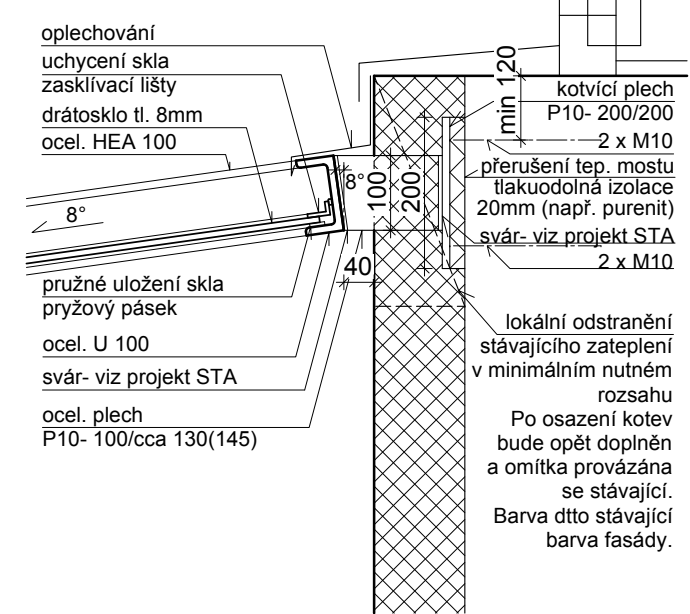

Akce:									
<h1 style="margin: 0;">ZASTŘEŠENÍ NÁKLADOVÉ RAMPY</h1> <p style="margin: 5px 0 0 0;">MŠ- VRCHLICKÉHO 80, 356 01 SOKOLOV</p> <p style="margin: 5px 0 0 0;">Obec: SOKOLOV</p> <p style="margin: 5px 0 0 0;">Kraj: KARLOVARSKÝ</p>									
Investor:						Autorizace:			
Město Sokolov Rokycanova 1929, 356 01 Sokolov									
Hlavní projektant:		Ing. arch. Olga Růžičková Gagarinova 510/21 360 20 Karlovy Vary tel: 605 433 631 E-mail: olgaruz@atlas.cz							
Projektant části dokumentace:						Ing. arch. Olga Růžičková Gagarinova 510/21 360 20 Karlovy Vary tel: 605 433 631 E-mail: olgaruz@atlas.cz			
Vypracoval:		Ing. arch. Olga Růžičková							
Fáze projektu:			Část:						
DPS			ARCHITEKTONICKO STAVEBNÍ ČÁST						
Obsah:								Číslo paré:	
ŘEZ A-A, DETAILS									
První datum:		Aktual. datum:		Měřítko:		Počet A4:			
03/10/2016		03/10/2016		1:25, 1:10		2 x A4			
Projekt	Fáze projektu	Profese	Druh	Podlaží	Poř. číslo	Index	Část		
MŠ	VDP	SAR	CRE	Z	-	-	-	01	-
								D.1.1.b.4	