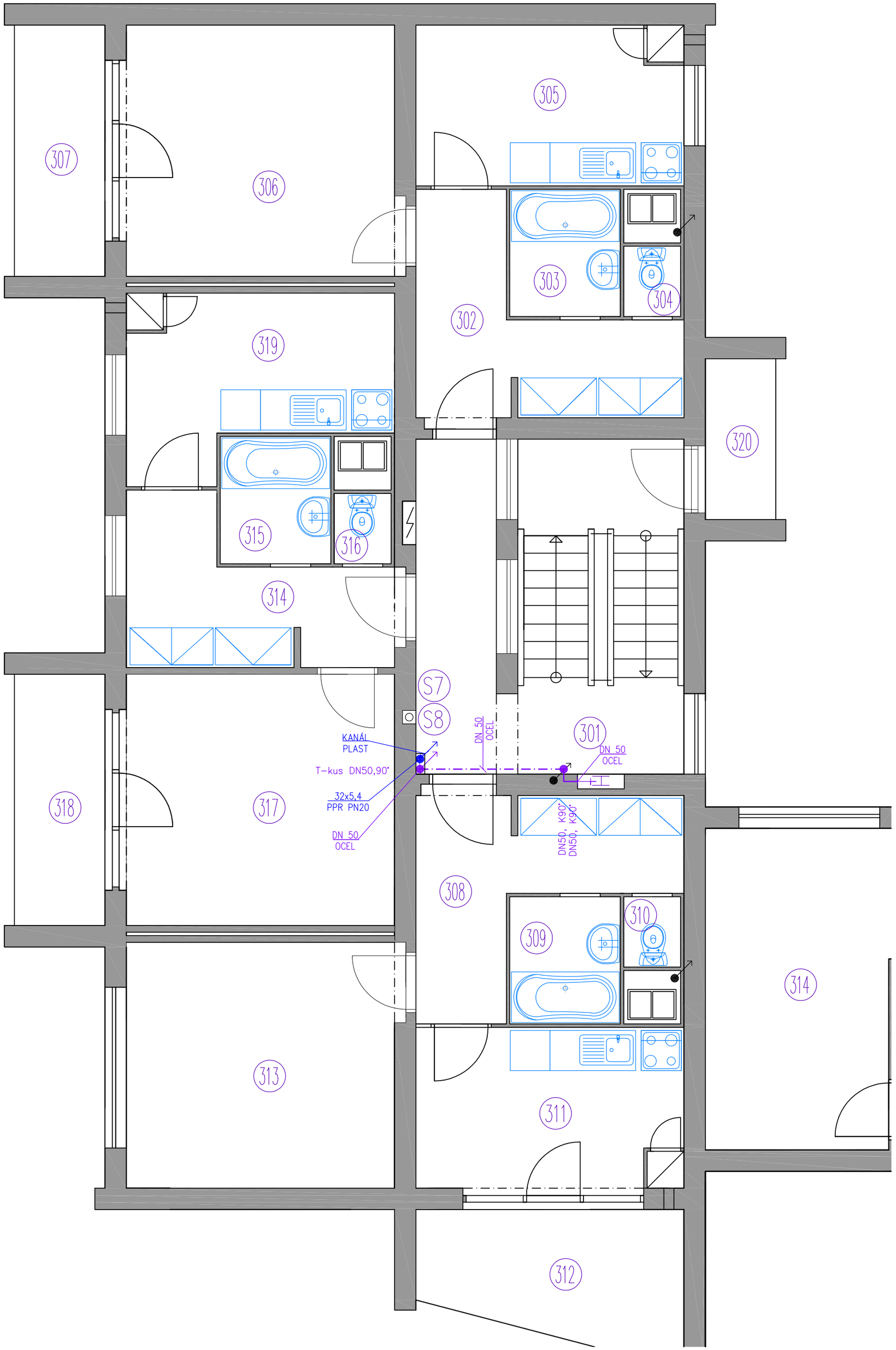

LEGENDA ŠRAF :

STĚNOVÉ KONSTRUKCE

LEGENDA ČAR:

- STÁVAJÍCÍ ROZVOD STUDENÉ VODY, OCEL DN50
- STÁVAJÍCÍ ROZVOD POŽÁRNÍ VODY, OCEL DN50
- NOVÝ ROZVOD STUDENÉ VODY, OCEL DN50, 32x5,4 PPR PN20
- NOVÝ ROZVOD POŽÁRNÍ VODY, OCEL DN50

POZNÁMKA:

V NĚKTERÝCH MÍSTECH OBJEKTU BUDE NUTNÉ ODSTRANIT STÁVAJÍCÍ ROZVODY POŽÁRNÍHO VODOVODU. BUDE NUTNÉ VYMĚNIT STÁVAJÍCÍ VODOMĚRNÉ SESTAVY UMÍSTĚNÉ V 1.PP A DOPLNIT O POTŘEBNÉ ARMATURY => PODROBNĚJI VIZ VÝKRES D.32. NOVÉ PŘÍVODY PITNÉ VODY KE STŘEŠNÍM NADSTAVBÁM BUDOU PROVEDENY NA STÁVAJÍCÍ MĚŘENÍ VE SKŘÍŇKÁCH UMÍSTĚNÝCH V POSLEDNÍCH NADZEMNÍCH PODLAŽÍCH.

ODPOVĚDNÝ PROJEKTANT
JaS
Ing. Jan Schrader
Kosmonautů 1905, 356 01 Sokolov
IČ: 454 09 811, +420 352 605 346,

PROJEKTANT AKCE
Ing. Milan Snopek
Švabinského 1729, 356 01 Sokolov
IČ: 031 22 905 +420 723 769 862

VYPRACOVAL	Ing. Milan Snopek	KRESLIL	Ing. Milan Snopek	STUPEŇ	DPS	PARÉ:
INVESTOR	Sokolovská bytová s.r.o., Komenského 77, 356 40 Sokolov			DATUM	10/16	
KRAJ	Karlovarský	MÚ	Sokolov	ZAK.Č.	/	
AKCE: Oprava vnitřního rozvodu pitné vody a požárního vodovodu Vrchlického č.p. 94, 95, 96, 97, k.ú. Sokolov				FORMÁT	4A4	
				MĚŘÍTKO	1:50	
OBSAH: PŮDORYS 3.NP–č.p. 97–VODOVOD				Č. VÝKR.	D.28	