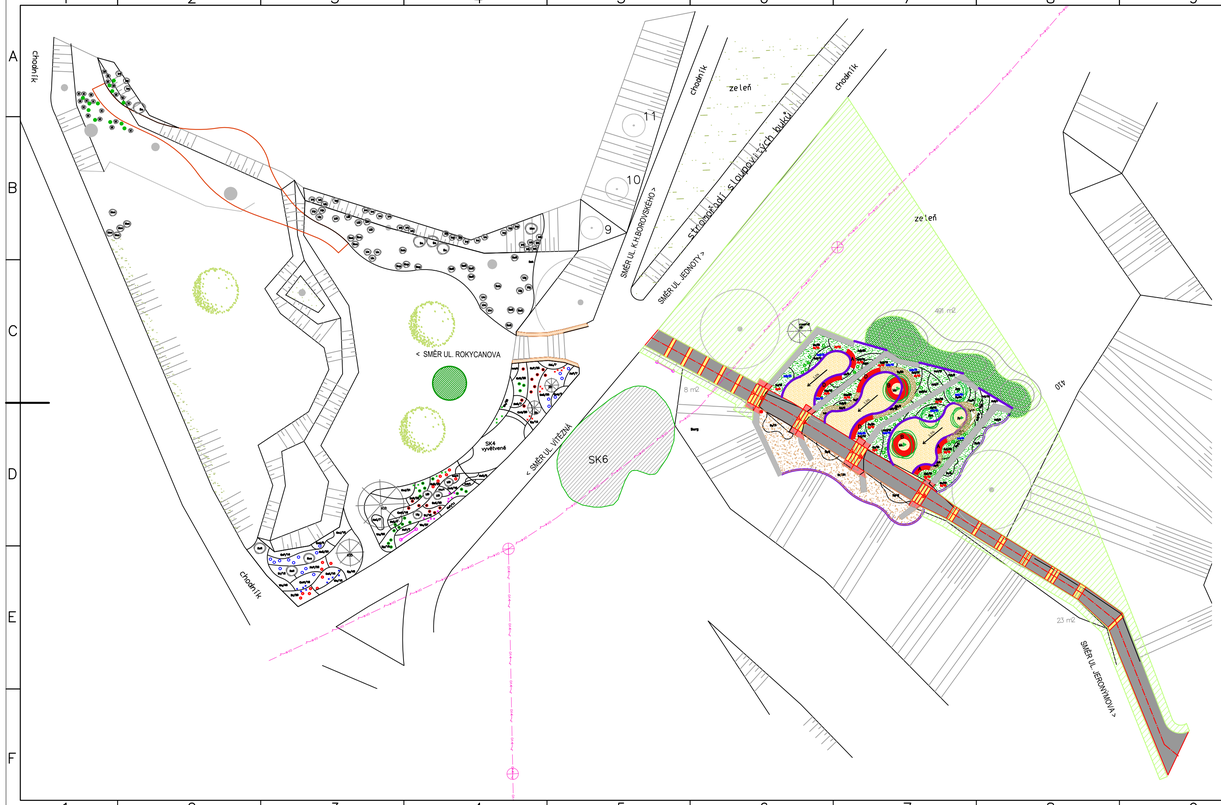

LEGENDA PLOCH:

- CHODNÍK - KAMENNÉ KOSTKY
- SCHODIŠTĚ / SCHODIŠŤOVÉ STUPNĚ
- NOVÁ KAMENNÁ ZÍDKA / PŘIZDĚNÍ KE STÁVAJÍCÍ ZÍDCE
- TRÁVNÍK ZAKLÁDANÝ VÝSEVEM
- TRÁVNÍK KOBERCOVÝ
- STÁVAJÍCÍ STROM LISTNATÝ
- STÁVAJÍCÍ/PŘESAZENÝ KEŘ
- STÁVAJÍCÍ SKUPINY KEŘŮ
- NAVRHOVANÝ VÍCEKMEN
- MOBILIÁŘ
- TRVALKOVÉ ZÁHONY MULČOVANÉ ŠTĚRKEM
- TRVALKOVÉ ZÁHONY MULČOVANÉ BORKOU
- KAMENNÉ DESKY
- MLATOVÝ POVRCH
- LEM Z KOVOVÉ PÁSOVINY
- KAMENNÁ ZÍDKA
- INFORMAČNÍ CEDULE

LEGENDA ČAR:

- GEODETICKÉ ZAMĚŘENÍ
- NOVÝ STAV
- OSA CHODNÍKU
- VO — VEŘEJNÉ OSVĚTLENÍ

hp projekt Ing. Martin Haueisen a Bc. Michal Pašava, projekty dopravních staveb a gabionových konstrukcí, www.hpprojekt.cz		Otisk autorizačního razítka:
Projektant: Bc. Michal Pašava	Zodpovědný projektant: Bc. Michal Pašava	
Vypracoval: Bc. Michal Pašava	Gen. Projektant / HIP: Ing. Vladimír Dufek	
Kraj: Karlovarský	MěÚ: Sokolov	Datum: 03/2016
Objednatel: Město Sokolov, Rokycanova 1929, 356 01 Sokolov		Číslo zakázky: 57/2014
Akce: **Obnova schodiště a teras nad Dolním rybníkem v Husových sadech**		Stupeň: **PDPS** / Paré číslo:
SO:		Číslo přílohy: **A.2**
Příloha: **Koordinační situace stavby**		Měřítko: **1 : 250**

Office: Březinova 18/13, 350 02 Cheb, mob: 774 406 860, email: michal.pasava@seznam.cz